

**Guía para la Instalación de
Certificados en Software
en Internet Explorer 4 y versiones posteriores**



***Cam*erfirma**

Versión 1.6

2 de Enero de 2004

1. INSTALACIÓN DEL CERTIFICADO EN EL NAVEGADOR INTERNET EXPLORER

1.1. SELECCIÓN DEL FICHERO A INSTALAR (Nota: paso a realizar una vez que haya descargado el certificado)

Existen dos opciones para seleccionar el fichero a instalar:

OPCION 1:

Desde el Explorador de Windows, acceda al fichero descargado y, una vez sobre él, pulse el botón derecho del ratón. Le aparecerá una pantalla similar a ésta:



Seleccione "Instalar PFX", pulse el botón izquierdo del ratón y le aparecerá el *Asistente para importación de certificados*, que nos guiará en el proceso. En este punto, siga los pasos que le detallamos en este manual a partir de la página 4.

OPCION 2

Abra el Navegador y escoja "Opciones de Internet" del menú "Herramientas". Se mostrará la siguiente pantalla:

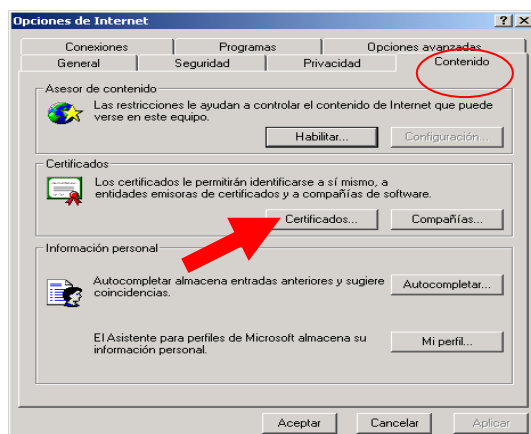

Escoja la pestaña "Contenido" y, en el apartado "Certificados", pulse el botón "Certificados...".

Se mostrará la siguiente pantalla:

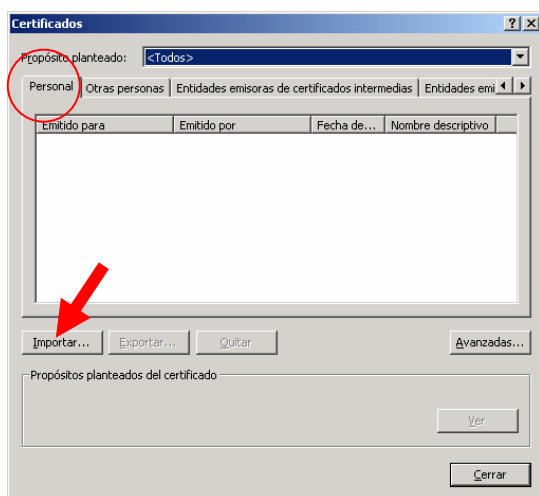

En la pestaña "Personal", pulse el botón "Importar".

En este punto, se mostrará el *Asistente para importación de certificados*, que nos guiará en el proceso. A partir de aquí, siga los pasos que le detallamos en este manual a partir de la página 4.

1.2 IMPORTACIÓN DEL CERTIFICADO

Tanto la opción 1 como la opción 2 le llevarán a la siguiente pantalla:

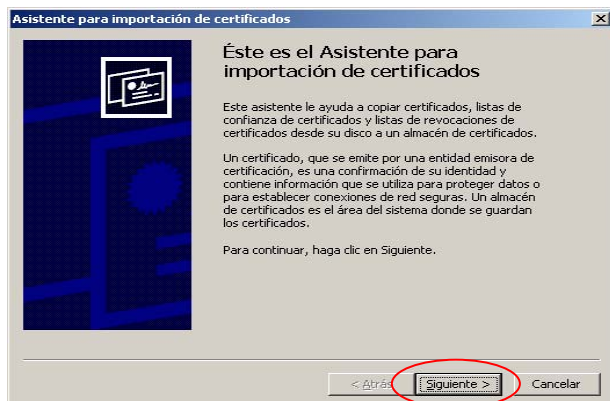

Pulse "Siguiente"

A continuación se pedirá el nombre del archivo:

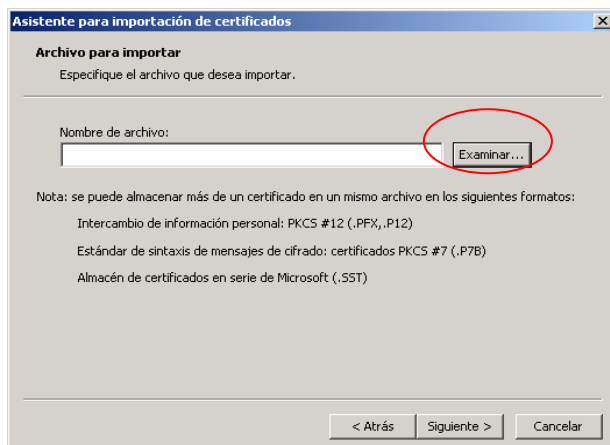

Pulse el botón "Examinar..." para seleccionar el archivo que se acaba de descargar.

Le aparecerá la siguiente pantalla:

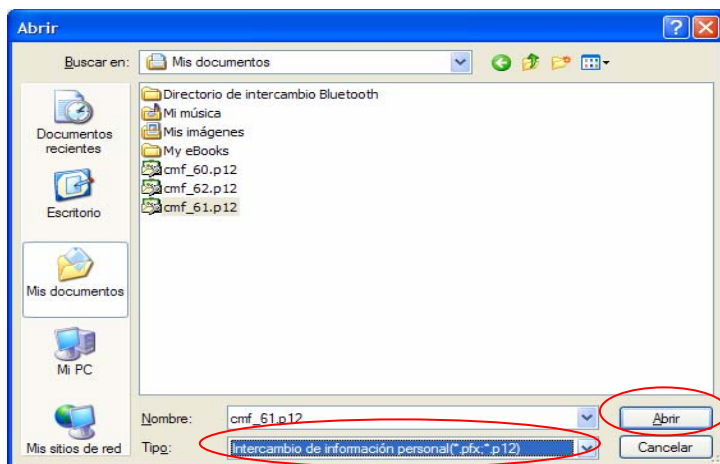

Para abrir este archivo, cerciórese de que el Tipo es "Intercambio de información personal (*.pfx;*.p12)" y, si no es así, selecciónelo. Elija el archivo y, a continuación, pulse el botón "Abrir".

Se le mostrará la siguiente pantalla:

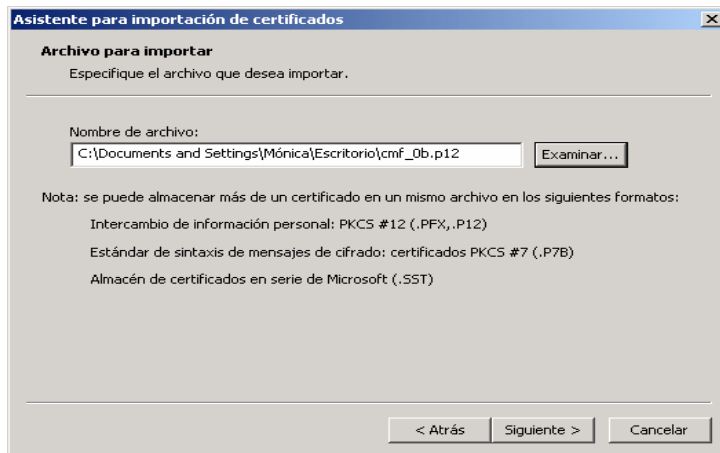

Pulse "Siguiente"

Se mostrará la siguiente pantalla en la que se solicita la contraseña (el PIN de activación recibido por e-mail o SMS) de instalación del fichero descargado (certificado digital):

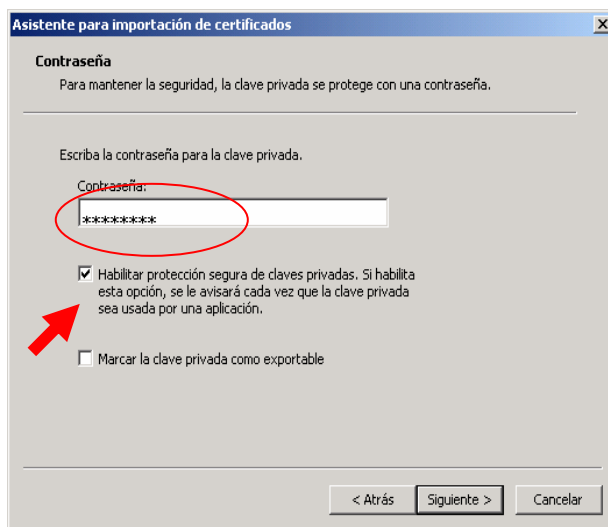

Introduzca el PIN de activación en la "Contraseña", marque la opción "Habilitar protección segura de claves privadas..." y deje sin marcar la opción "Marcar la clave privada...". Pulse "Siguiente" para continuar con el proceso.

Se mostrarán dos pantallas posteriormente:

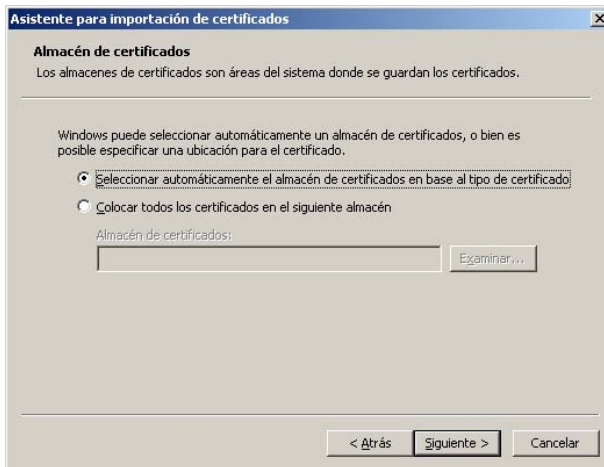

Pulse el botón "Siguiete".

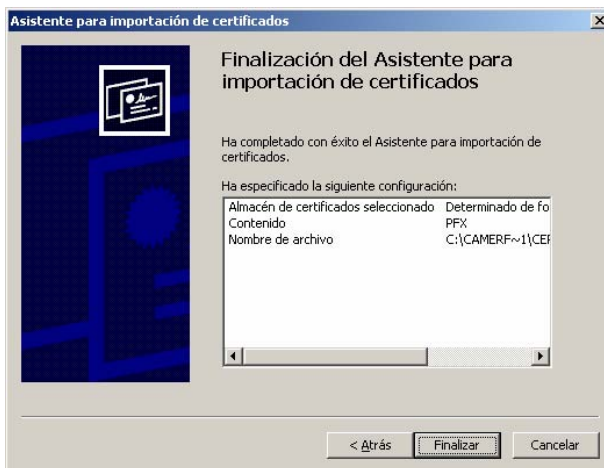

Pulse el botón "Finalizar".

A continuación se le mostrará la siguiente pantalla:

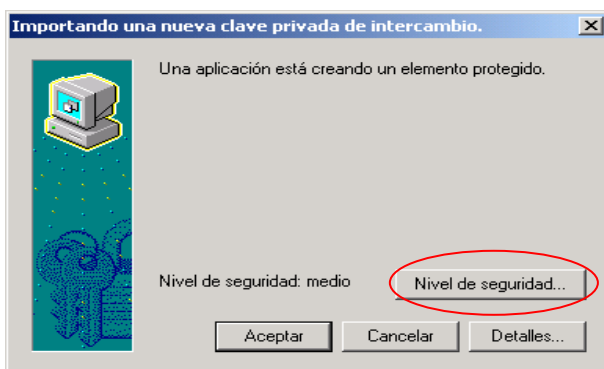

Pulse el botón "Nivel de Seguridad".

Se mostrará la siguiente pantalla:

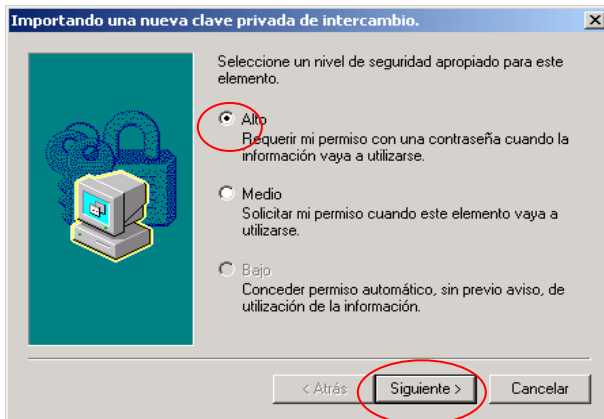

Le recomendamos que seleccione la opción “Nivel de Seguridad Alto” de forma que se requiera introducir una contraseña cuando el certificado vaya a utilizarse: de esta manera, nadie que tuviese acceso a su equipo, podría hacer uso del certificado en su nombre. A continuación pulse “Siguiente”.

Se mostrará la siguiente pantalla en la que debe introducir esta contraseña (PIN):

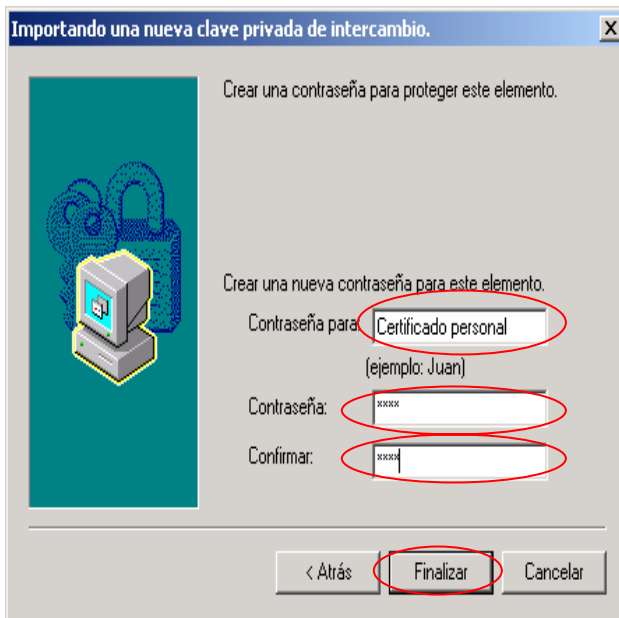

Introduzca el nombre que quiera dar al Certificado que está importando y la contraseña que quiera utilizar para proteger la clave privada (Será requerida cada vez que se realice cualquier operación con el certificado).

NOTA: Esta contraseña es diferente del PIN de activación que se le ha enviado por correo o SMS. Por lo tanto, puede introducir la contraseña que usted desee. **ES MUY IMPORTANTE MEMORIZARLO O GUARDARLO DE FORMA SEGURA.** Pulse “Finalizar” para terminar el proceso de importación

Se mostrará la siguiente pantalla en el que se indica el nivel de seguridad configurado en el Navegador:

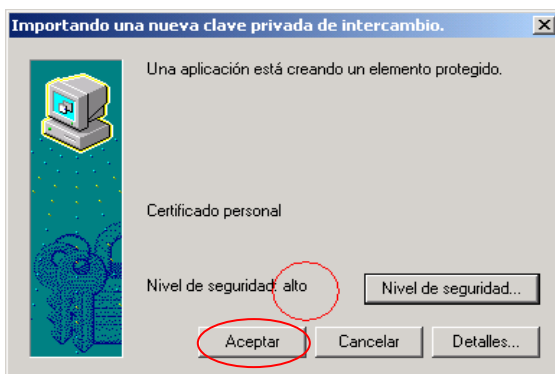

Verifique que está configurado en nivel “Alto” y pulse “Aceptar”

Se mostrará la siguiente pantalla (si ésta no le aparece, no se debe a un fallo y, por lo tanto, prosiga la instalación):

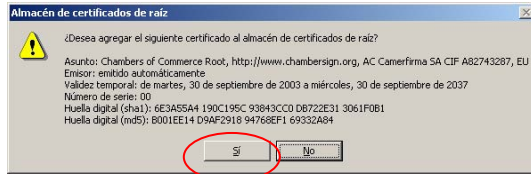

Pulse "Sí"

Le aparecerá la siguiente pantalla que indica que el Certificado se ha importado de forma satisfactoria:

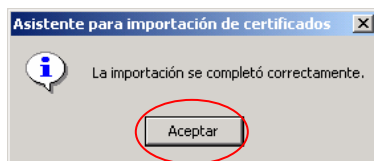

Pulse "Aceptar".

Si todo es correcto, verá incorporado el certificado en la lista de certificados personales según se muestra en la siguiente imagen:

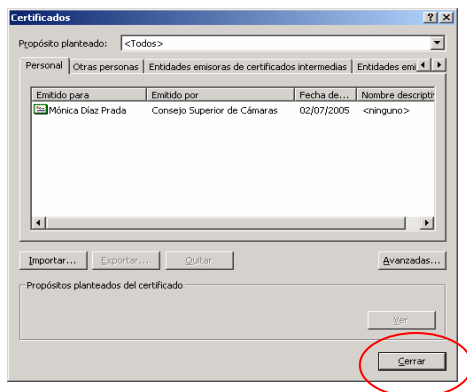

Pulse "cerrar"

2. COPIA DE SEGURIDAD DEL CERTIFICADO.

Una vez instalado el certificado, se recomienda realizar una copia de seguridad, del fichero recibido, en un soporte alternativo (disquete, CD..) y borrar la copia que se ha grabado en el ordenador en el paso de descarga.

Se recomienda asimismo guardar de forma segura el PIN de activación enviado por correo electrónico o sms.

De esta forma, en caso de borrado accidental o avería del disco duro del ordenador, podremos recuperar nuestro certificado digital desde la copia de seguridad siempre que tengamos el PIN de activación.

También se recomienda mantener la copia del certificado y el PIN de activación en sitios diferentes.

Para más información o consultas:

www.camerfirma.com

sosporte@camerfirma.com

Le responderemos en 2 días laborales



Camerfirma